LOCALIZAÇÃO

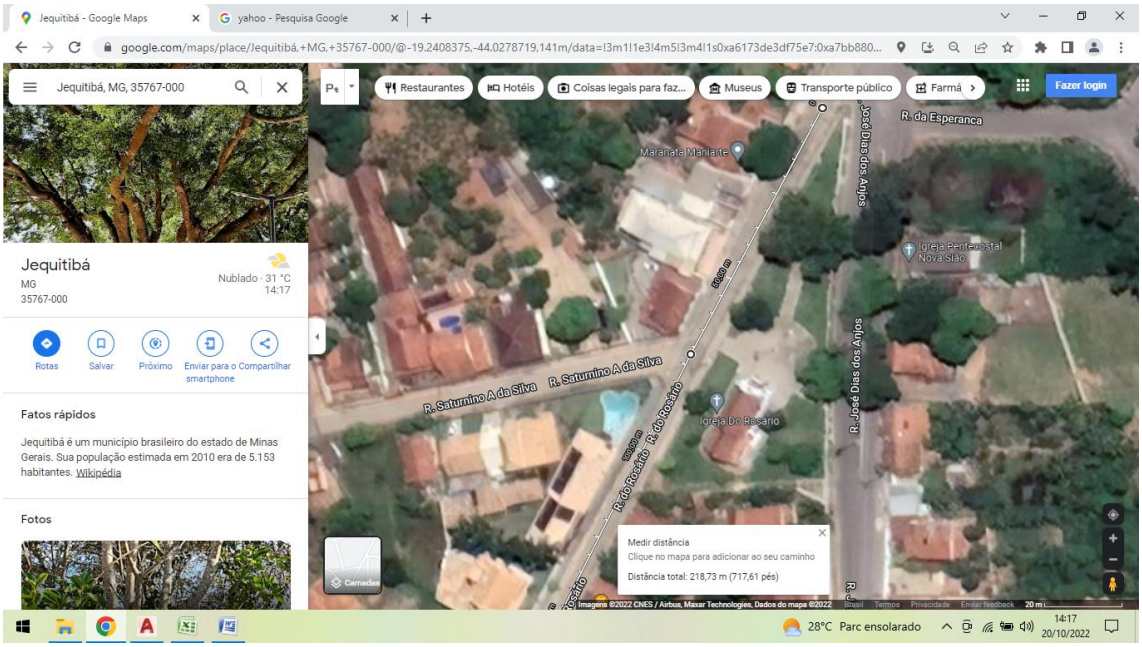

Início do estaqueamento: cabeceira da Praça do Rosário

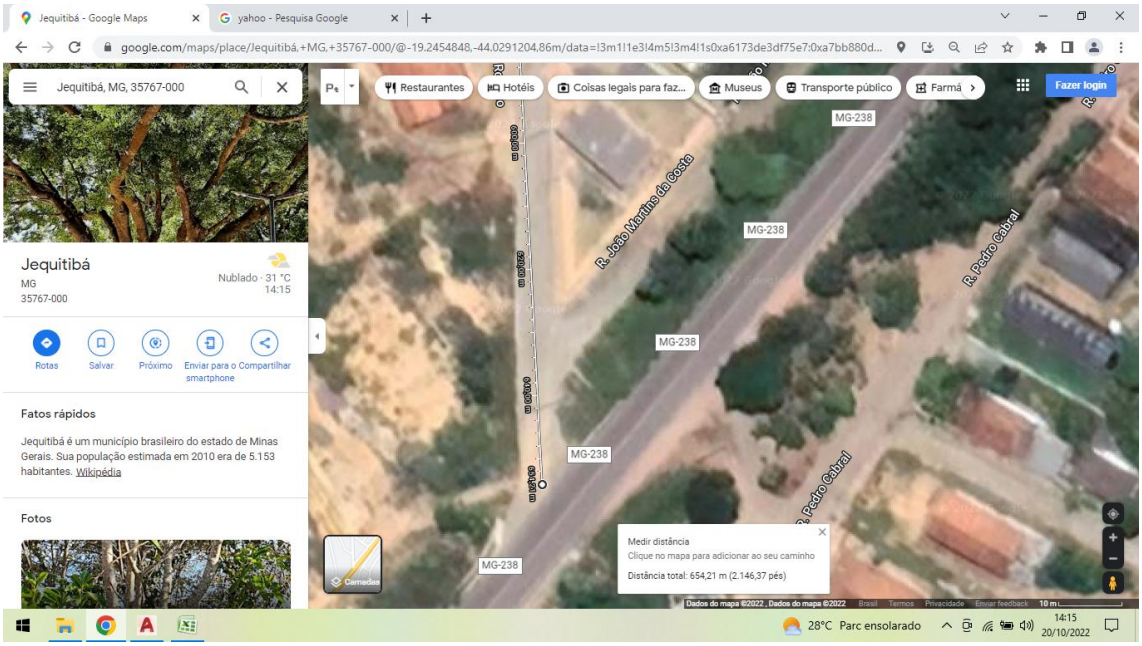

Término do estaqueamento: encontro da Rua do Rosário até MG 238

Jequitibá, 30 de dezembro de 2025.

LEONARDO HEITOR CUNHA:61219622672

Assinado de forma digital por LEONARDO HEITOR CUNHA:61219622672
Dados: 2025.12.30 15:01:25 -03'00'

Leonardo Heitor Cunha – CREA 74.701/D